



Patronato San Gaetano Istituto Padri Giuseppini
Scuole Paritarie Primaria e Secondaria di I grado
Via S. Maria Maddalena 94 – THIENE (VI)
Tel. 0445/361965 – Fax 0445/383252

e.mail: segreteria@scuolagiuseppinithiene.edu.it
www.patronatosangaetano.it

DECRETO SOSTEGNI BIS

Adempimenti ex art. 58 comma 5 Dl 73/2021 convertito in L. 106 del 23.7.2021 pubblicata in GU 176 del 24 luglio 2021.

PRECISAZIONE

La Scuola Patronato San Gaetano-Istituto Padri Giuseppini di Thiene si compone di due realtà scolastiche di seguito specificate:

- VI1E00900T - Scuola Primaria paritaria “Patronato San Gaetano”
- VI1M00400X - Scuola Secondaria di I° Grado paritaria “Istituto Padri Giuseppini”

La documentazione pubblicata consolida i dati delle due realtà presenti.

a) **Organizzazione interna, con particolare riferimento all'articolazione degli uffici e all'organigramma**

ORGANIGRAMMA A.S. 2020/2021

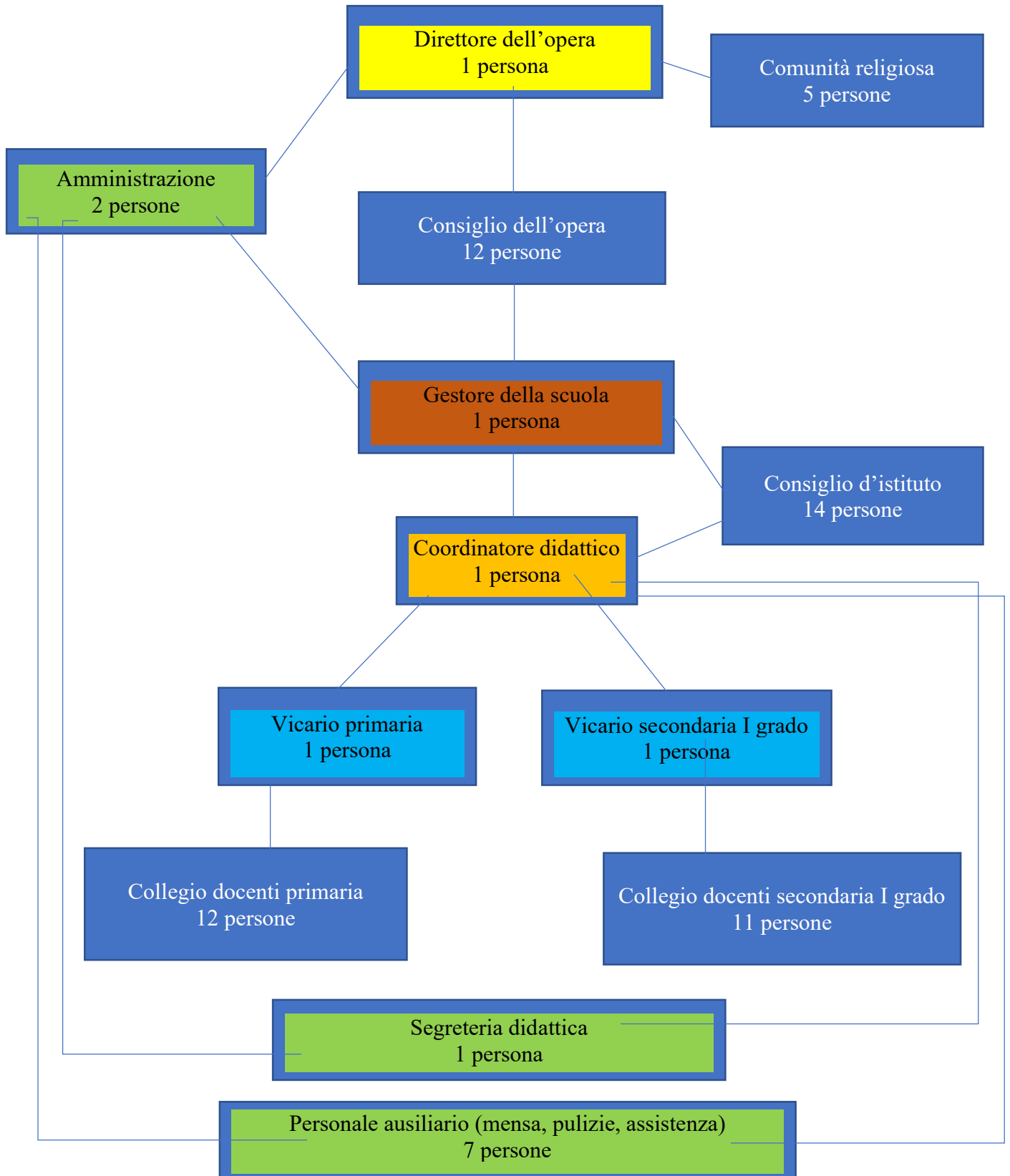

b) Informazioni relative ai titolari di incarichi di collaborazione o consulenza

Nell'anno scolastico 2020/2021 non sono in essere nessun contratto di collaborazione/consulenza con specifico riferimento all'attività scolastica.

c) Il conto annuale del personale e delle relative spese sostenute, con particolare riferimento ai dati relativi alla dotazione organica e al personale effettivamente in servizio e al relativo costo, nonché i tassi di assenza:

Il numero dei dipendenti in forza nel 2020 è di 45 complessivi; il costo complessivo annuale del personale ammonta ad euro 720.646,90 ed il tasso di assenza è del 22,74%.

d) I dati relativi al personale in servizio con contratto di lavoro non a tempo indeterminato:

Nel 2020 la scuola occupa n. 21 dipendenti a tempo determinato tra personale docente e non docente.

e) I documenti e gli allegati del bilancio preventivo e del conto consuntivo:

- L'ultimo bilancio approvato, relative all'esercizio 2020 è consultabile nel file pdf allegato
- La normativa a cui è sottoposta la gestione della scuola non prevede l'approvazione del Bilancio Preventivo.

f) Informazioni relative ai beni immobili e agli atti di gestione del patrimonio.

La scuola è proprietaria dell'immobile.